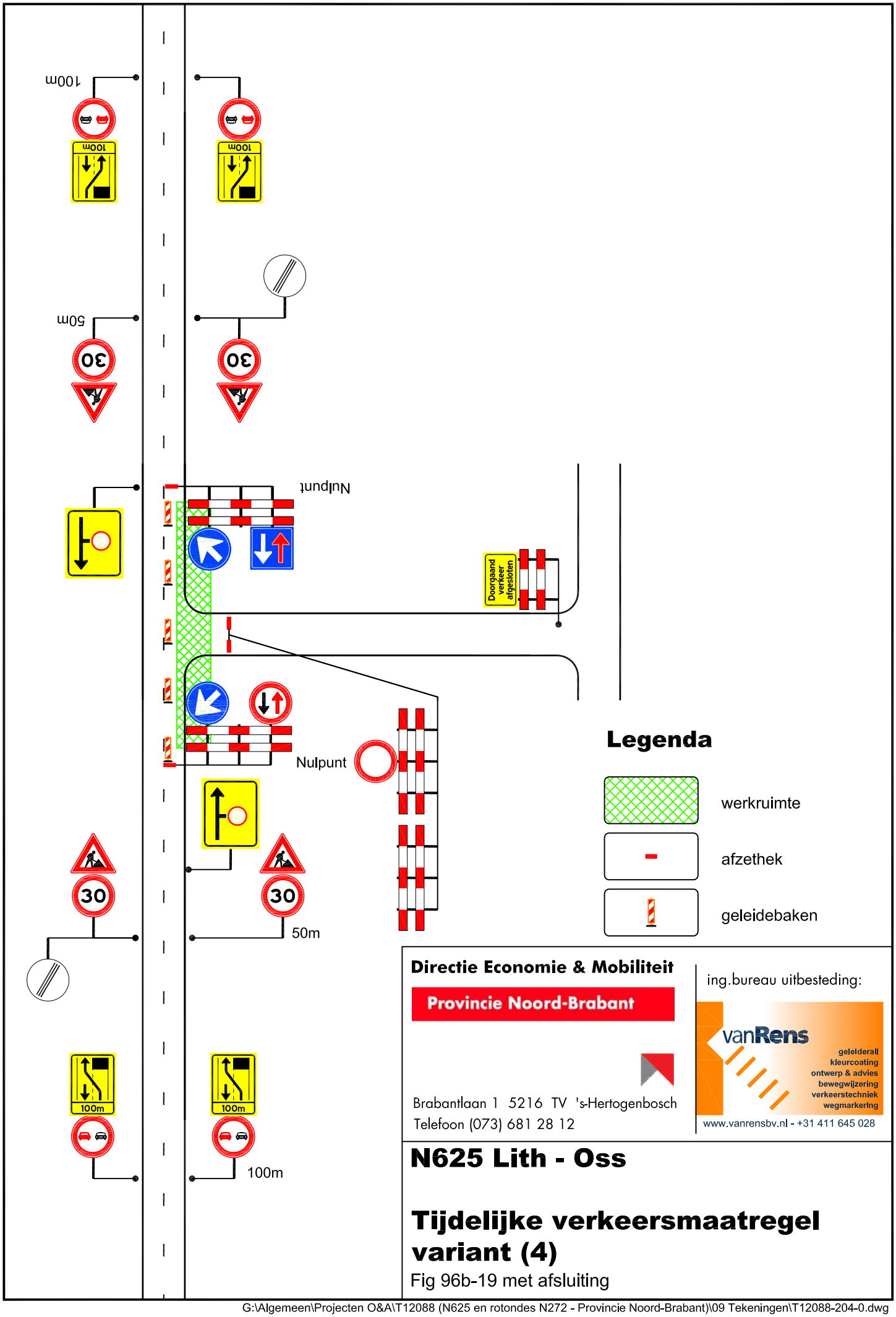

Directie Economie & Mobiliteit

Provincie Noord-Brabant

Brabantlaan 1 5216 TV 's-Hertogenbosch
Telefoon (073) 681 28 12

ing.bureau uitbesteding:

vanRens
gelelderail
kleurcoating
ontwerp & advies
bewegwijzering
verkeerstechniek
wegmarkering
www.vanrensbv.nl - +31 411 645 028

N625 Lith - Oss

Tijdelijke verkeersmaatregel variant (4)

Fig 96b-19 met afsluiting

G:\Algemeen\Projecten O&A\T12088 (N625 en rotondes N272 - Provincie Noord-Brabant)\09 Tekeningen\T12088-204-0.dwg